Art. 7 de la Ley Orgánica de Transparencia y Acceso a la Información Pública - LOTAIP

Literal a1) Estructura orgánica funcional

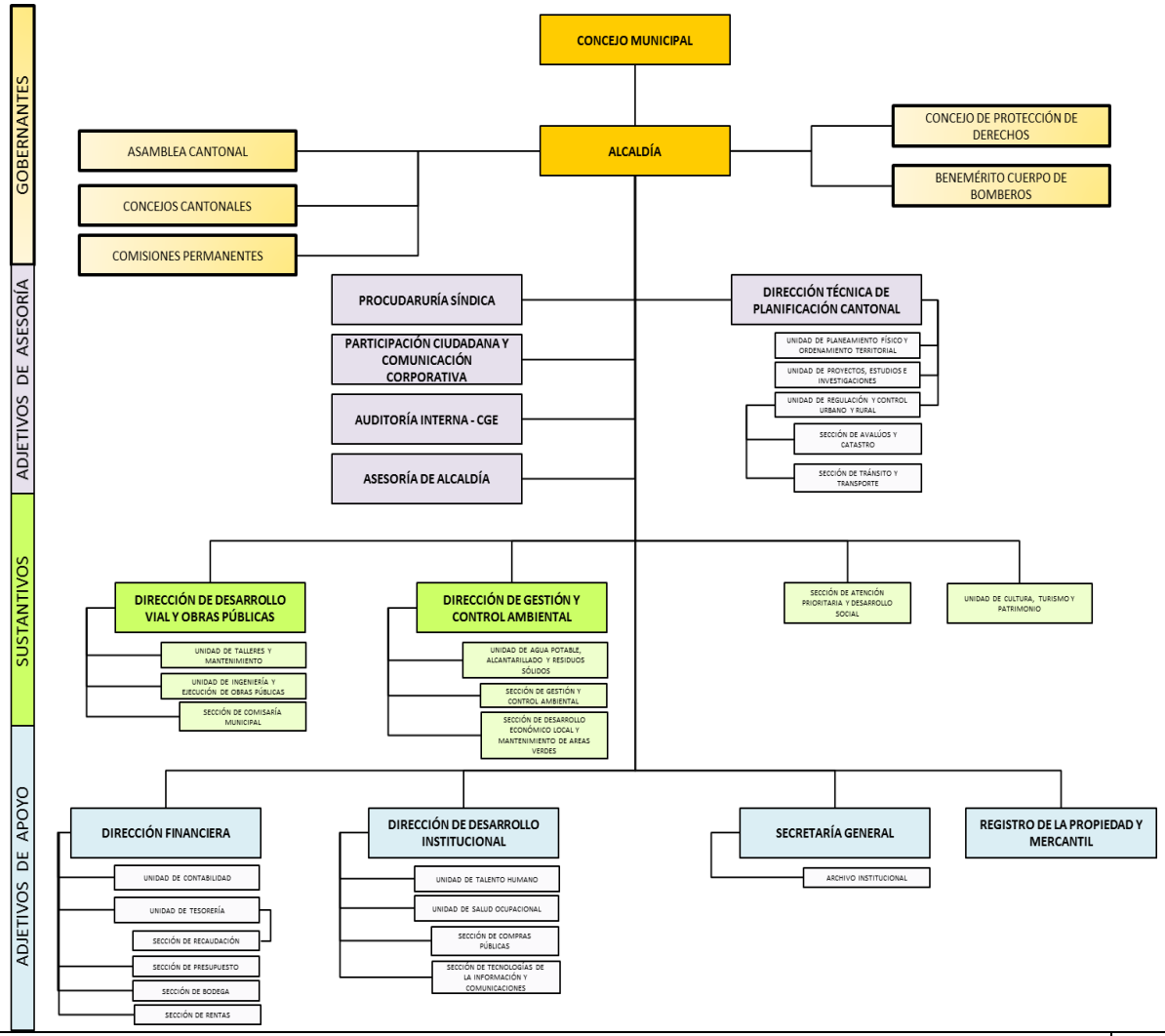

LINK PARA DESCARGAR EL ESTATUTO ORGÁNICO / ESTATUTO POR PROCESOS	https://www.arosemenatola.gob.ec/arosemena/index.php/lotaip/lotaip-2018/enero/category/614-estructura
FECHA ACTUALIZACIÓN DE LA INFORMACIÓN:	31/07/2018
PERIODICIDAD DE ACTUALIZACION DE LA INFORMACION:	MENSUAL
UNIDAD POSEEDORA DE LA INFORMACION - LITERAL a1):	UNIDAD DE TALENTO HUMAO
RESPONSABLE DE LA UNIDAD POSEEDORA DE LA INFORMACION DEL LITERAL a1):	IVAN RODRIGO PENAHERRERA SALVADOR
CORREO ELECTRÓNICO DEL O LA RESPONSABLE DE LA UNIDAD POSEEDORA DE LA INFORMACIÓN:	ivanpesa1964@hotmail.com / ivan.pesa@arosementola.gob.ec
NUMERO TELEFONICO DEL O LA RESPONSABLE DE LA UNIDAD POSEEDORA DE LA INFORMACION:	(062)-853-144